

# 「海と宝のクイズラリー」の3ステップ

**STEP1**  
ムナカタに  
**行く!**

世界遺産の構成資産やガイダンス施設に行って、クイズラリーの台紙(ブックパンフ)を手に入れよう。

**STEP2**  
クイズを  
**解く!**

クイズスポットに着いたら、その場で答えを探そう。8カ所のクイズすべての解答を足した数字がこのクイズラリーの答えだよ。

**STEP3**  
お宝を  
**もらう!**

答えが分かったら、すぐに海の道むなかた館へ向かおう。つつい友だちに見せたくなるお宝(クッションもしくはシール)をプレゼント! 先着順なので早いもの勝ち!

**同時企画!スタンプラリーの3ステップ**

**STEP1 行く!**  
ムナカタに

**STEP1 押す!**  
スタンプを

**STEP1 もらう!**  
お宝を

先着100名  
スタンプ3個集めると  
トレジャーブック  
プレゼント!

つつい友だちに見せたくなる!

**金銅製龍頭ミニクッションもしくはシール  
プレゼント!**

クイズに正解した **先着30組様**  
**1組様につき1つ限り**

土器修三氏のイラストが  
クッション・  
シールに!



30cm



※上記は昨年のデザイン

お宝を受取る場所  
世界遺産ガイダンス施設  
**海の道むなかた館**



〒811-3504 宗像市深田588  
【開館時間】9時から18時まで  
【休館日】毎週月曜日  
(月曜日が祝日の場合は翌平日)  
8月4日は臨時休館

※プレゼントはなくなり次第終了

世界遺産 明治日本の産業革命遺産 も同時開催!

北九州・中間・大宰府

# 明治の宝のクイズラリー

2022 7/18(祝) - 8/31(水)

「海と宝」「明治の宝」の両クイズラリーに全問正解すると  
沖ノ島・明治コラボビッグクッションプレゼント!  
**先着10組様 1組様につき1つ限り**



お宝を受取る場所は海の道むなかた館! ※プレゼントはなくなり次第終了

【主催】「神宿る島」宗像・沖ノ島と関連遺産群保存活用協議会  
【お問い合わせ先】福岡県九州国立博物館・世界遺産室  
(〒812-8577 福岡市博多区東公園7-7)  
TEL:092-643-3162 FAX:092-643-3163 MAIL:sekaisan@pref.fukuoka.lg.jp



詳しくはWEBで!

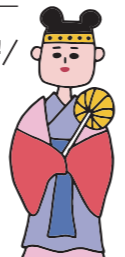

世界遺産に  
詳しくなろう!



2022年、  
世界遺産登録5周年。  
「神宿る島」宗像・沖ノ島と関連遺産群



世界遺産 宗像・福津

世界遺産登録5周年記念企画

# 海と宝のクイズラリー

「神宿る島」宗像・沖ノ島と関連遺産群

2022 7/18(祝) - 8/31(水)

私たちバ리카キッズも  
参加します!!



「海と宝のクイズラリー」の3ステップ

**STEP1**  
ムナカタに  
**行く!**

**STEP2**  
クイズを  
**解く!**

**STEP3**  
お宝を  
**もらう!**

詳しくは  
裏面で  
紹介します!

行く、解く、もらう。

世界遺産登録5周年記念企画  
家族でめぐろう、知ろう

# 宝物に出会える 8つのクイズスポット

世界遺産やガイダンス施設などをめぐって、「クイズの答え」や「お宝スタンプ」(全10種)をGETしよう。この夏、きっときみだけの「宝」に出会えるはず。

## 1 宗像大社 辺津宮

九州本土に位置する宗像三女神信仰の拠点です。かつて入り海だった釣川沿いの境内にある本殿と拝殿はともに国の重要文化財です。  
※クイズラリーの台紙とスタンプは、祈願殿にあります。



宗像市田島2331 TEL 0940-62-1311 (宗像大社 辺津宮)

## 2 宗像大社 中津宮

沖ノ島を守り伝えてきた大島の人々の信仰の中心です。大島で最も高い山・御嶽山のふもとの海に面した高台に本殿が築かれています。  
※クイズラリーの台紙とスタンプは、社務所の周辺にあります。



宗像市大島1811 TEL 0940-72-2007 (宗像大社 中津宮)

## 3 宗像大社 沖津宮 遙拝所

大島の北端に設けられた、沖ノ島を遠くから拝む(「遙拝」)ための場所です。空気が澄んだ日には、ここからはっきりと沖ノ島の姿が見えます。  
※クイズラリーの台紙は、中津宮もしくは大島交流館。スタンプはありません。



宗像市大島 TEL 0940-72-2007 (宗像大社 中津宮)

## 4 新原・奴山古墳群

沖ノ島で祭祀を行い、「神宿る島」への信仰を育んだ古代豪族・宗像氏が眠る古墳群。展望所からは古墳群と玄界灘が見渡せます。  
※クイズラリーの台紙とスタンプは、展望所にあります。



福津市奴山1382 (古墳群展望所) TEL 0940-62-5093 (福津市文化財課)

## 5 世界遺産ガイダンス施設 海の道むなかた館



宗像市深田588 入館無料  
開館 9:00-18:00  
月曜休館(祝日の場合は翌平日休館)  
8月4日は臨時休館  
TEL 0940-62-2600

## 6 大島交流館



宗像市大島901-4 入館無料  
開館 10:00-16:00  
月曜休館(祝日の場合は翌平日休館)  
TEL 0940-72-2797

## 7 カメラアステージ 歴史資料館



福津市津屋崎1-7-2 入館無料  
開館 10:00-20:00  
火曜(祝日の場合は翌平日休館)及び毎月最終水曜日休館  
TEL 0940-72-1207

## 8 宗像大社 神宝館



宗像市田島2331 (辺津宮境内)  
料金 一般800円 高大生500円 小中生400円  
開館 9:00-16:30 年中無休  
TEL 0940-62-1311

## ムナカタクイズにチャレンジしよう!

- |         |   |                        |
|---------|---|------------------------|
| クイズ問題 1 | へつみや ほんでん たかみやさいじょう<br>辺津宮の本殿から高宮祭場まで行くために登る階段は、約何段?          | クイズスポット 宗像大社 辺津宮       |
| クイズ問題 2 | なかつみや さんどう はいでん<br>中津宮の正面参道から拝殿までの間に置かれた灯籠は、全部で何基?            | クイズスポット 宗像大社 中津宮       |
| クイズ問題 3 | おきつみややうはいしよ どうろう ましん<br>沖津宮遙拝所の前にある灯籠が寄進された年は、何年?             | クイズスポット 沖津宮 遙拝所        |
| クイズ問題 4 | しんばる ぬやまこふんぐん ごうふん<br>新原・奴山古墳群の22号墳の高さは何メートル?                 | クイズスポット 新原・奴山 古墳群      |
| クイズ問題 5 | てんじしつ<br>海の道むなかた館の展示室にある巨大スクリーンの高さは7m、横幅は何m?                  | クイズスポット 海の道むなかた館       |
| クイズ問題 6 | こだい おまつり が行われていた大島で最も高い山、御嶽山の標高は何m?                           | クイズスポット 大島 交流館         |
| クイズ問題 7 | れきししりょうかん てんじ<br>カメラアステージ歴史資料館で展示されている新原・奴山古墳群の模型(前方後円墳)は何号墳? | クイズスポット カメラアステージ 歴史資料館 |
| クイズ問題 8 | こくほう 指定された金製指輪が展示されている場所は、神宝館の何階?                             | クイズスポット 宗像大社 神宝館       |

スタンプ探して  
クイズにこたえて。  
プレゼントGET!



## イベント情報

今年の夏も、宗像・福津ではイベントが盛りだくさん!

### 大島でシーグラスアートをつくろう!

日時 7月30日(土) 10:00-12:00  
場所 宗像大社中津宮・大島交流館(宗像市大島)  
内容 中津宮をガイドとともに見学後、大島のシーグラスでフォトスタンドをつくります。  
対象 小学生(1・2年生は保護者同伴)。  
料金 500円(渡船代は別途実費)  
申込先 0940-62-2600(海の道むなかた館)  
7月7日(木) 10:00から受付。先着20名。



### 思い出の宮地岳線展

日時 8月7日(日)~8月20日(土) ※8月9日(火)は休館日  
場所 津屋崎千軒なごみ(福津市津屋崎3丁目17-3)  
内容 いまはなき「宮地岳線」の写真、懐かしい駅看板や乗り換え看板、ポスター、沿線のジオラマなどを展示。宮地岳線(鉄道模型)の運転体験もできます(担当係員在駐時のみ)。  
料金 無料  
問合せ 0940-52-2122(津屋崎千軒なごみ)



対象イベント一覧はこちらをCHECK!



## 直売所

玄界灘のイキのいい魚や地元でとれた野菜など、新鮮でおいしい「宝」がいっぱい!

新鮮でおいしい、「宝」にも出会えます!



### 道の駅むなかた

宗像市江口1172  
営業時間 9:00-17:00  
毎月第4日曜日(祝日の場合は翌平日)、8月15~17日休館  
TEL 0940-62-2715



### あんずの里市

福津市勝浦1667-1  
営業時間 8:30-17:00  
毎月第2木曜日、8月13~15日休館  
TEL 0940-52-5995